Alterszentrum SUNNMATTE

Organigramm

Gültig ab: 1.3.2023

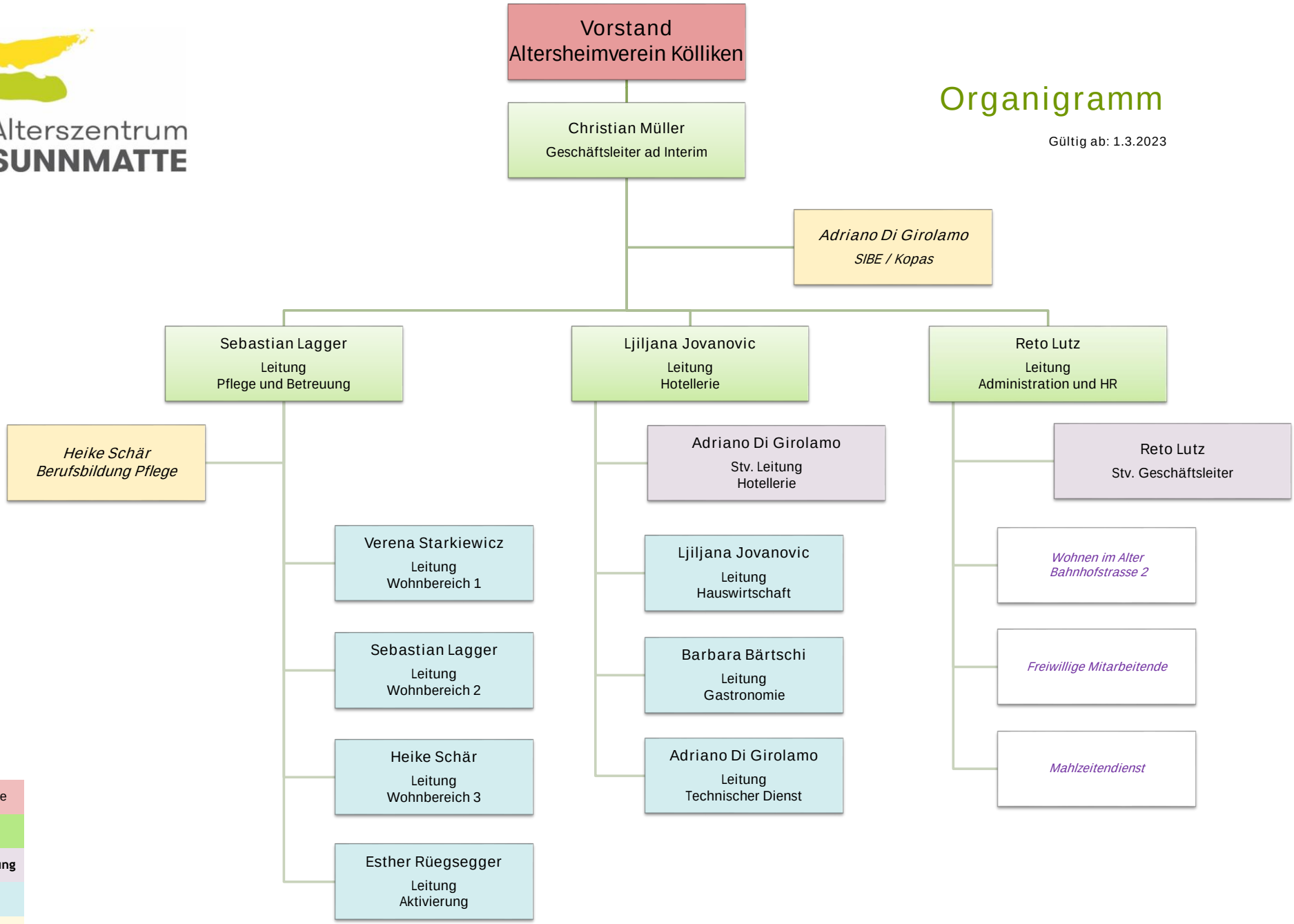

Strategische Ebene
Geschäftsleitung
Stellvertretung Leitung
Kader
Stabstellen